

REGIA NATIONALA A PADURILOR-ROMSILVA
CUI RO 1590120 J40/450/1991
DIRECTIA SILVICA CLUJ
OCOLUL SILVIC HUEDIN
STR. GH. DOJA , NR. 7, LOC. HUEDIN
RO23RZBR000060001714745
Telefon : 0264/351888 ; Fax : 0264/354204
E-mail :
Nr. **3543/13.08.2024**

NOTIFICARE

In conformitate cu prevederile O.M. nr.767/2018, modificat, va semnalam faptul ca pe suprafata de padure proprietate publica a Comunei Sacuieu, in U.P. I Comuna Sacuieu, u.a. 64%,65A%,84B%, au fost puse in valoare produse accidentale I, arbori uscati sau in curs de uscare, din cauza infestarii lor cu ipidae, constituindu-se partida **2876 Paltin 2, 2875 Paltin 1 si 2871 La Saivan**, in volum de 211.91 mc, respectiv 2486 mc si 376.19 mc.

Anexam prezentei notificari urmatoarele :

- Actele de punere in valoare la partizile: **2876 Paltin 2, 2875 Paltin 1 si 2871 La Saivan**
- copie dupa descrierea parcelara, pentru u.a. 64,65A,84B, din U.P. I Comuna Sacuieu
- copie aviz C.T.A.S. nr. 287/26.09.2019 si O.M. nr.1227/23.07.2021
- fotografiile din suprafetele afectate

La prezenta notificare facem urmatoarele specificari:

- Volumul afectat nu este precomptabil, arboretele fiind incluse in SUP M
- pentru extragerea acestor produse accidentale, conform ultimei reglementari transmise de M.M.A.P., prin Cabinet Secretar de Stat, prin adresa nr. 10612/31.07.2023, **nu este necesara obtinerea aprobarii pentru derogare de la prevederile amenajamentului silvic**
- arboretele afectate nu sunt situate in afara arealului natural de vegetatie
- punerea in valoare s-a facut in arborete cuprinse in aria naturala protejata ROSPA 0081 Muntii Apuseni Vladeasa

Sef Ocol
ing. Simplicean Horea

Intocmit
ing. Neag Calin



ACT DE PUNERE ÎN VALOARE NR. 2400198501180

Unitate de Producție: I - Comuna Săcuieu
 Denumire A.P.V.: 2876 PALTIN 2

Suprafață totală act - (ha): 1.5 Tratament: T. PRODUSE ACCIDENTALE I Natura Produsului: PRODUSE ACCIDENTALE Tehnologia de Exploatare: TRUNCHIURI SI CATARGE Data inventarierii: 29.07.2024 Anul exploatării: 2024 Procedeeul de inventariere: FIR CU FIR Ciocan forma CIRCULARĂ nr.: PS730/2 Accesibilitate: >1500	Informații privind N.T.S.M.				Grupa de specii	Nr. de arbori	Volum
	Stâncării pe - (ha): 0.50 Arbori putregăioși - (buc): cu un volum de - (mc): lescarii - (buc): cu un volum de - (mc):				Rășinoase FAG Quercinee Diverse tari Diverse moi	266	211.91
					Total:	266	211.91

Specia	SORTARE DIMENSIONALĂ							Lemn lucru	Coajă	Lemn de foc		Volum brut
	G1	G2	G3	M1	M2	M3	LS			Total	VF	
BRAD	0.56	0.13	0.12	0.14	0.02		0.01	0.98	0.11	4.63		5.72
MOLID	45.47	48.23	16.41	13.95	4.33		1.33	129.72	12.62	63.85	0.01	206.19
TOTAL	46.03	48.36	16.53	14.09	4.35		1.34	130.70	12.73	68.48	0.01	211.91

U.A.	Suprafață (ha)		Vârsta ani	Panta G	Seminiș utilizabil				Total volum brut
	Par cursă	UA			%	S. tot	Compoziție		
64	1.50	44.20	96	30.00			0		211.91

U.A.	BR	MO	Volum
64	5.72	206.19	211.91
Total	5.72	206.19	211.91

U.A.	Specia	Diametre		Înălțimi		Vârsta	Vol. arb.	Nr. arb.	Creștere	Sortare dimensională							Coajă	Lemn foc		Volum brut
		dt	dgc	ht	hc					G1	G2	G3	M1	M2	M3	LS		Total	VF	
64	BR	42.00	42.00	24.00	24.00	96	1.91	3		0.56	0.13	0.12	0.14	0.02		0.01	0.11	4.63		5.72
	MO	32.10	34.40	19.00	19.00	96	0.78	263		45.47	48.23	16.41	13.95	4.33		1.33	12.62	63.85	0.01	206.19
Total U.A.: 64								266		46.03	48.36	16.53	14.09	4.35		1.34	12.73	68.48	0.01	211.91
Total General U.A.								266		46.03	48.36	16.53	14.09	4.35		1.34	12.73	68.48	0.01	211.91

Șef Ocol,

SIMPLICEAN HOREA

Întocmit,

Birou Fond Forestier,

Verificat,

ACT DE PUNERE ÎN VALOARE NR. 2400198501170

Unitate de Producție: I - Comuna Săcuieu
Denumire A.P.V: 2875 PALTIN 1

Suprafață totală act - (ha): 7.0 Tratament: T, PRODUSE ACCIDENTALE I Natura Produsului: PRODUSE ACCIDENTALE Tehnologia de Exploatare: TRUNCHIURI SI CATARGE Data inventarierii: 29.07.2024 Anul exploatării: 2024 Procedeeul de inventariere: FIR CU FIR Ciocan forma FĂRĂ DISPOZITIV nr.: FARAGIURGIU Accesibilitate: >1500					Informații privind N.T.S.M.				Grupa de specii	Nr. de arbori	Volum									
					Stâncării pe - (ha): 1.00 Arbori putregăioși - (buc): 42 cu un volum de - (mc): 17.08 Iescării - (buc): cu un volum de - (mc):				Rășinoase FAG Quercinee Diverse tari Diverse moi	4789 1	2484.89 1.11									
									Total:	4790	2486.0									
Specia	SORTARE DIMENSIONALĂ							Lemn lucru	Coajă	Lemn de foc		Volum brut								
	G1	G2	G3	M1	M2	M3	LS			Total	VF									
FAG		0.15		0.01	0.01			0.17	0.01	0.93	0.07	1.11								
BRAD	159.07	81.16	22.23	17.47	4.11		1.07	285.11	31.70	21.23	0.09	338.04								
MOLID	176.44	507.21	244.93	272.65	90.52		31.57	1323.32	139.89	683.64	0.64	2146.85								
TOTAL	335.51	588.52	267.16	290.13	94.64		32.64	1608.60	171.60	705.80	0.80	2486.00								
U.A.	Suprafață (ha)				Vârsta ani	Panta G	Semințis utilizabil				Total volum brut									
	Par cursă	UA					%	S. tot	Compoziție			H.								
65A	7.00	28.20	96	30.00	10.00	0.70	10MO		0.10	2486.00										
U.A.	FA	BR	MO	Volum																
65A	1.11	338.04	2146.85	2486.00																
Total	1.11	338.04	2146.85	2486.00																
U.A.	Specia	Diametre		Înălțimi		Vârsta	Vol. arb.	Nr. arb.	Creștere	Sortare dimensională						Coajă	Lemn foc		Volum brut	
		dt	dgc	ht	hc					G1	G2	G3	M1	M2	M3		LS	Total		VF
65A	FA	40.00	40.00	18.00	18.00	96	1.11	1			0.15		0.01	0.01			0.01	0.93	0.07	1.11
	BR	36.28	35.81	21.09	21.09	96	1.28	265		159.07	81.16	22.23	17.47	4.11		1.07	31.70	21.23	0.09	338.04
	MO	24.78	31.49	20.26	20.26	96	0.47	4524		176.44	507.21	244.93	272.65	90.52		31.57	139.89	683.64	0.64	2146.85
Total U.A.: 65A							4790			335.51	588.52	267.16	290.13	94.64		32.64	171.60	705.80	0.80	2486.00
Total General U.A.							4790			335.51	588.52	267.16	290.13	94.64		32.64	171.60	705.80	0.80	2486.00



Întocmit,

Birou Fond Forestier,

Verificat,

ACT DE PUNERE ÎN VALOARE NR. 2400198501120

Unitate de Producție: 1 - Comuna Săcuieu

Denumire A.P.V: 2871 LA SAIVAN

Suprafață totală act - (ha): 4.2 Tratament: T. PRODUSE ACCIDENTALE I Natura Produsului: PRODUSE ACCIDENTALE Tehnologia de Exploatare: TRUNCHIURI SI CATARGE Data inventarierii: 21.07.2024 Anul exploatării: 2024 Procedul de inventariere: FIR CU FIR Ciocan forma CIRCULARĂ nr.: PS7332 Accesibilitate: 1001-1500	Informații privind N.T.S.M.				Grupa de specii	Nr. de arbori	Volum
	Stâncării pe - (ha): Arbori putregăioși - (buc): 4 cu un volum de - (mc): 3.55 Iescării - (buc): cu un volum de - (mc):				Rășinoase FAG Quercinee Diverse tari Diverse moi	402	376.19
					Total:	402	376.19

Specia	SORTARE DIMENSIONALĂ							Lemn lucru	Coajă	Lemn de foc		Volum brut
	G1	G2	G3	M1	M2	M3	LS			Total	VF	
MOLID	110.13	119.65	36.93	30.72	8.91		2.82	309.16	29.97	37.06		376.19
TOTAL	110.13	119.65	36.93	30.72	8.91		2.82	309.16	29.97	37.06		376.19

U.A.	Suprafață (ha)		Vârsta ani	Panta G	Semințis utilizabil				Total volum brut	
	Par cursă	UA			%	S. tot	Compoziție			H.
84B	4.20	26.40	91	25.00			0			376.19

U.A.	MO	Volum
84B	376.19	376.19
Total	376.19	376.19

U.A.	Specia	Diametre		Înălțimi		Vârsta	Vol. arb.	Nr. arb.	Creștere	Sortare dimensională							Coajă	Lemn foc		Volum brut
		dt	dcg	ht	hc					G1	G2	G3	M1	M2	M3	LS		Total	VF	
84B	MO	32.52	34.57	22.43	22.43	91	0.94	402		110.13	119.65	36.93	30.72	8.91		2.82	29.97	37.06		376.19
Total U.A.: 84B								402		110.13	119.65	36.93	30.72	8.91		2.82	29.97	37.06		376.19
Total General U.A.								402		110.13	119.65	36.93	30.72	8.91		2.82	29.97	37.06		376.19



Întocmit,

[Signature]

Birou Fond Forestier,

[Signature]

Verificat,

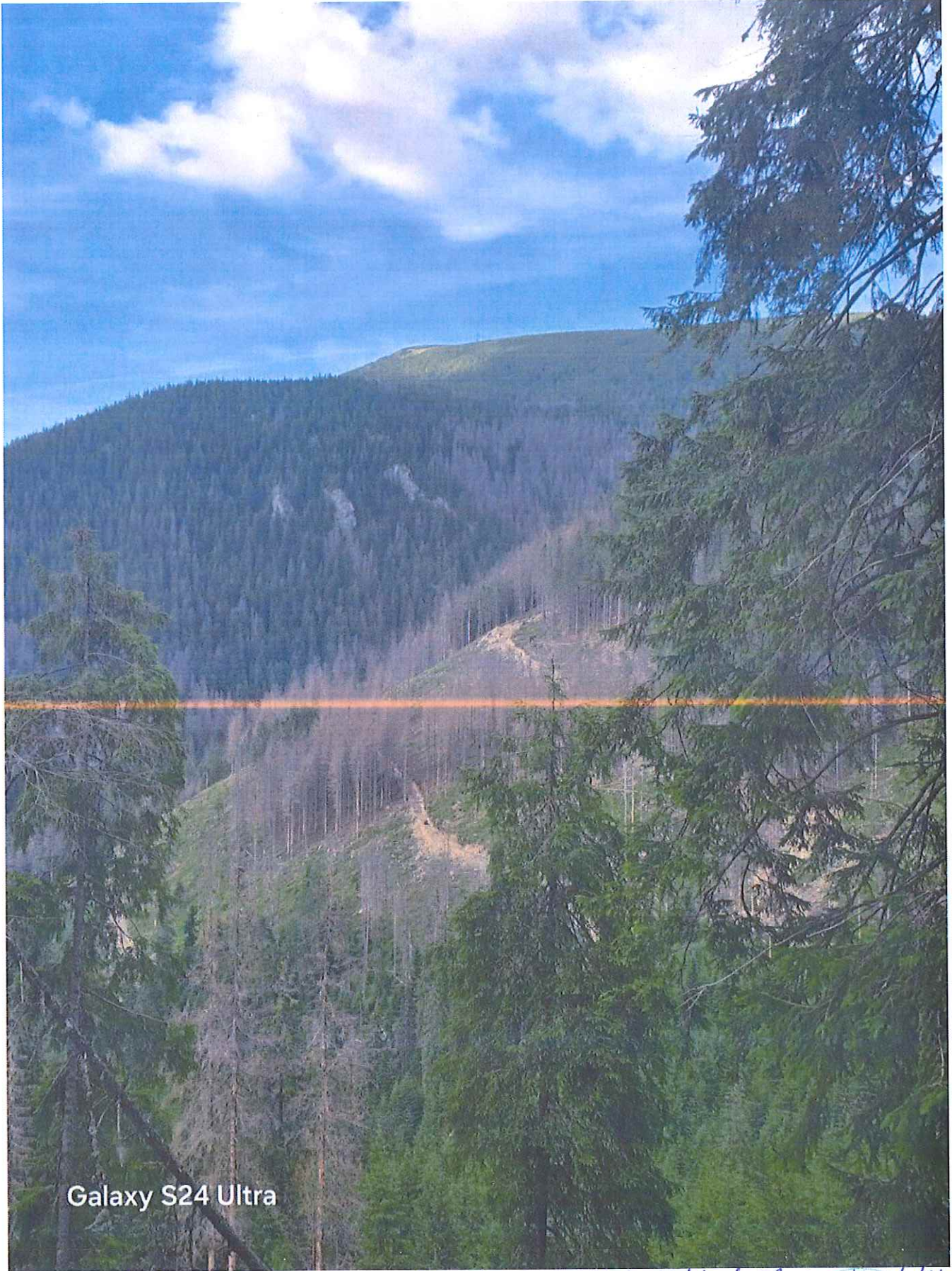

Galaxy S24 Ultra

O.S. Huedin / U.P. I. Comuna Săcuieni / m.a. 84/181 / 14E / 376 / 19 ne / 4,2 ha / 21.07.2024



[Yahoo Mail: Căutare, organizare, reușită](#)



O.S. Huedin / U.P. Comuna Săcuzeni / ca. B41 / A1 / 211,91 me / 1,5 ha / 29.07. 2024



[Yahoo Mail: Căutare, organizare, reușită](#)



Galaxy S24 Ultra

OS. Huedin / U.P. $\hat{=}$ Comuna Săcuieni / s.a. 6501. / A $\hat{=}$ / 2486, 0mc / 7, 0ha /
 29.07.2024

[Yahoo Mail: Căutare, organizare, reușită](#)



63N1 6,8 HA GF: SUP: TS: TP:				ELM	P	M	VIR			C	AM	EL	PROVE-	VI	DENS	VOLUM		CRES
SOL: -, EXPOZ.:				ARB	R	RE	STA	D	H	L	ES	AG	NIENTA	TA	-	MC'	MC'	MC'
ÎNCLINAREA : 0 G, ALTITUDINE: 1200,0 - 1450,0 M.																		
LIT: - TIPFL: -					P	GE	ANI	CM	M	P	TE	AJ		LI	CONS	HA	UA	HA
COMPOZIȚIA ACTUALĂ:																		
COMPOZIȚIA ȚEL:																		
SORT: VÂRSTA EXP:																		
SEM UTIL:																		
SUBARB:																		
DATECOMP: Rocă la supraf. pe 0,9/S, Alte date compl.,																		
POL: ERZ																		
LUCRĂRIEXEC.:																		
LUCRĂRIPROP.:																		
Total							0			0					00	0	0	00

63N2 2,1 HA GF: SUP: TS: TP:				ELM	P	M	VIR			C	AM	EL	PROVE-	VI	DENS	VOLUM		CRES
SOL: -, EXPOZ.:				ARB	R	RE	STA	D	H	L	ES	AG	NIENTA	TA	-	MC'	MC'	MC'
ÎNCLINAREA : 0 G, ALTITUDINE: 1200,0 M.																		
LIT: - TIPFL: -					P	GE	ANI	CM	M	P	TE	AJ		LI	CONS	HA	UA	HA
COMPOZIȚIA ACTUALĂ:																		
COMPOZIȚIA ȚEL:																		
SORT: VÂRSTA EXP:																		
SEM UTIL:																		
SUBARB:																		
DATECOMP: Rocă la supraf. pe 0,7/S, Alte date compl.,																		
POL: ERZ																		
LUCRĂRIEXEC.:																		
LUCRĂRIPROP.:																		
Total							0			0					00	0	0	00

64 44,2 HA GF:1-2A, 5R, 1C SUP:M TS:2321 TP:1142				ELM	P	M	VIR			C	AM	EL	PROVE-	VI	DENS	VOLUM		CRES
SOL: 4102 Vers. super. ondulat, EXPOZ.: SV				ARB	R	RE	STA	D	H	L	ES	AG	NIENTA	TA	-	MC'	MC'	MC'
ÎNCLINAREA : 36 G, ALTITUDINE: 1160,0 - 1670,0 M.																		
LIT: subț. într. TIPFL: Luzula silvatica					P	GE	ANI	CM	M	P	TE	AJ		LI	CONS	HA	UA	HA
Nat. fundam. de prod. infer. rel. echien																		
COMPOZIȚIA ACTUALĂ: 10MO				MO	7	IN	90	30	21	4		3	RN	S	0,56	263	11625	43
COMPOZIȚIA ȚEL: 10MO				MO	3	IN	60	22	17	4	M	3	RN	S	0,24	83	3669	25
SORT: VÂRSTA EXP:																		
SEM UTIL:																		
SUBARB:																		
DATECOMP: Rocă la supraf. pe 0,4/S, Uscare slabă, Alte date compl.,																		
POL: ERZ																		
LUCRĂRIEXEC.:																		
LUCRĂRIPROP.: T. igienă																		
Total							90			4					08	346	15294	68

65 A 28,2 HA GF:1-2A, 5R, 1C SUP:M TS:2321 TP:1142				ELM	P	M	VIR			C	AM	EL	PROVE-	VI	DENS	VOLUM		CRES
SOL: 4102 Vers. super. ondulat, EXPOZ.: SV				ARB	R	RE	STA	D	H	L	ES	AG	NIENTA	TA	-	MC'	MC'	MC'
ÎNCLINAREA : 36 G, ALTITUDINE: 1240,0 - 1680,0 M.																		
LIT: subț. într. TIPFL: Luzula silvatica					P	GE	ANI	CM	M	P	TE	AJ		LI	CONS	HA	UA	HA
Nat. fundam. de prod. infer. rel. plurien																		
COMPOZIȚIA ACTUALĂ: 10MO				MO	6	IN	90	30	21	4		3	RN	S	0,48	225	6345	37
COMPOZIȚIA ȚEL: 10MO				MO	4	IN	60	22	17	4	M	3	RN	S	0,32	111	3130	33
SORT: VÂRSTA EXP:																		
SEM UTIL:																		
SUBARB:																		
DATECOMP: Rocă la supraf. pe 0,3/S, Alte date compl.,																		
POL: ERZ																		
LUCRĂRIEXEC.:																		
LUCRĂRIPROP.: T. igienă																		
Total							90			4					08	336	9475	70

83 C 6,1 HA GF:1-5R, IC SUP:A TS:2321 TP:1142 SOL: 4101 Versant ondulat, EXPOZ.: NV ÎNCLINAREA : 25 G, ALTITUDINE: 1300,0 - 1480,0 M. LIT: subț. într. TIPFL: Luzula silvatica Nat. fundam. de prod. infer. rel. echien COMPOZIȚIA ACTUALĂ: 10MO COMPOZIȚIA ȚEL: 8MO 1LA 1DT SORT: MO Mijl.-gros,ccl.,constr.,cher. VÂRSTA EXP:110 ani														ELM	P	M	VIR			C	AM	EL	PROVE-	VI	DENS	VOLUM		CRES
SEM UTIL: 10MO /0,6 S, mixt SUBARB: DATECOMP:Rocă la supraf. pe 0,2/S, Uscare slabă, Doborâturi izolate,Alte date compl., POL: ERZ LUCRĂRIEXEC: LUCRĂRIPROP.:T. progresive (racord.), împăd. ajutorarea regenerării naturale îngrijirea semințișului														ARB	R	RE	STA	D	H	L	ES	AG	NIENȚA	TA	-	MC'	MC'	MC'
														P	GE	ANI	CM	M	P	TE	AJ		LI	CONS	HA	UA	HA	
														MO	10	IN	125	34	24	4		5	RN	N	0,20	74	451	08
														Total			125			4					02	74	451	08

83 D 1,5 HA GF:1-2C, 3H, 5R SUP:M TS:2321 TP:1142 SOL: 4101 Versant ondulat, EXPOZ.: NV ÎNCLINAREA : 20 G, ALTITUDINE: 1530,0 M. LIT: subț. într. TIPFL: Luzula silvatica Nat. fundam. de prod. infer. rel. pluriem COMPOZIȚIA ACTUALĂ: 10MO COMPOZIȚIA ȚEL: 10MO SORT: VÂRSTA EXP:														ELM	P	M	VIR			C	AM	EL	PROVE-	VI	DENS	VOLUM		CRES
SEM UTIL: SUBARB: DATECOMP:Alte date compl., POL: ERZ LUCRĂRIEXEC: LUCRĂRIPROP.:T. igienă														ARB	R	RE	STA	D	H	L	ES	AG	NIENȚA	TA	-	MC'	MC'	MC'
														P	GE	ANI	CM	M	P	TE	AJ		LI	CONS	HA	UA	HA	
														MO	4	IN	85	34	22	4	M	4	RN	S	0,28	140	210	23
														MO	6	IN	40	14	12	4		3	RN	S	0,42	88	132	45
														Total			40			4					07	228	342	68

84 A 4,6 HA GF:1-5R, IC SUP:A TS:2322 TP:1141 SOL: 4101 Versant ondulat, EXPOZ.: N ÎNCLINAREA : 23 G, ALTITUDINE: 1350,0 - 1450,0 M. LIT: subț. într. TIPFL: Luzula silvatica Nat. fundam. de prod. mijl. rel. echien COMPOZIȚIA ACTUALĂ: 10MO COMPOZIȚIA ȚEL: 9MO 1LA SORT: MO Gros, cherest. VÂRSTA EXP:110 ani														ELM	P	M	VIR			C	AM	EL	PROVE-	VI	DENS	VOLUM		CRES
SEM UTIL: SUBARB: DATECOMP:Uscare slabă, Doborâturi izolate, Alte date compl., POL: ERZ LUCRĂRIEXEC: LUCRĂRIPROP.:îngrijirea semințișului, completări														ARB	R	RE	STA	D	H	L	ES	AG	NIENȚA	TA	-	MC'	MC'	MC'
														P	GE	ANI	CM	M	P	TE	AJ		LI	CONS	HA	UA	HA	
														MO	10	IN	5	0	0	3		0	RN	N	0,60	0	0	1,0
														Total			5			3					06	0	0	1,0

84 B 26,4 HA GF:1-2C, 3H, 5R SUP:M TS:1330 TP:1152 SOL: 4102 Versant ondulat, EXPOZ.: N ÎNCLINAREA : 25 G, ALTITUDINE: 1450,0 - 1550,0 M. LIT: subț. într. TIPFL: Oxalis - Soldanela Nat. fundam. de prod. infer. rel. pluriem COMPOZIȚIA ACTUALĂ: 10MO COMPOZIȚIA ȚEL: 10MO SORT: VÂRSTA EXP:														ELM	P	M	VIR			C	AM	EL	PROVE-	VI	DENS	VOLUM		CRES
SEM UTIL: SUBARB: DATECOMP:Rocă la supraf. pe 0,2/S, Uscare slabă, Doborâturi izolate,Alte date compl., POL: ERZ LUCRĂRIEXEC: LUCRĂRIPROP.:T. igienă														ARB	R	RE	STA	D	H	L	ES	AG	NIENȚA	TA	-	MC'	MC'	MC'
														P	GE	ANI	CM	M	P	TE	AJ		LI	CONS	HA	UA	HA	
														MO	4	IN	130	44	26	4	M	4	RN	S	0,24	151	3986	09
														MO	6	IN	85	34	23	4		4	RN	N	0,36	192	5069	3,0
														Total			85			4					06	343	9055	39

MINISTERUL MEDIULUI, APELOR ȘI PĂDURILOR



ORDIN

Nr. 1227 / 28.07.2021

pentru aprobarea amenajamentului silvic al fondului forestier proprietate publică aparținând comunei Săcuieu și proprietate privată aparținând Școlii Gimnaziale Săcuieu și persoanelor fizice Pășcălău Mărioara, Pășcălău Iosif, Potra Lenuța și Zirbo Rodica, Unitatea de Producție I Săcuieu, județul Cluj

Având în vedere Referatul de aprobare nr. R13826/24.05.2021 al Direcției politicii și strategii în silvicultură,

În conformitate cu Avizul Comisiei tehnice de avizare pentru silvicultură din Ministerul Apelor și Pădurilor nr. 287/26.09.2019 și ținând cont de Avizul de Mediu emis de Agenția pentru Protecția Mediului Cluj nr. 1/21.04.2021,

În temeiul prevederilor art. 22 alin. (1) din Legea nr. 46/2008 – Codul silvic, republicată, cu modificările și completările ulterioare, ale art. 13 alin. (4) din Hotărârea Guvernului nr. 43/2020 privind organizarea și funcționarea Ministerului Mediului, Apelor și Pădurilor, precum și ale art. 57 alin. (1), (4), (5) din Ordonanța de urgență a Guvernului nr. 57/2019 privind Codul administrativ, cu modificările și completările ulterioare,

ministrul mediului, apelor și pădurilor emite următorul

ORDIN:

Art. 1. – Se aprobă amenajamentul silvic al fondului forestier proprietate publică aparținând comunei Săcuieu și proprietate privată aparținând Școlii Gimnaziale Săcuieu și persoanelor fizice Pășcălău Mărioara, Pășcălău Iosif, Potra Lenuța și Zirbo Rodica, Unitatea de Producție I Săcuieu, județul Cluj.

Art. 2. – Direcția politicii și strategii în silvicultură din cadrul Ministerului Mediului, Apelor și Pădurilor transmite prezentul ordin proprietarilor prevăzuți la art. 1, care răspund de aplicarea și respectarea prevederilor acestuia.

Art. 3. – Prezentul ordin s-a întocmit în 3 exemplare, două pentru emitent, iar al treilea pentru proprietarii prevăzuți la art. 1.

MINISTRUL MEDIULUI, APELOR ȘI PĂDURILOR

Barna TANCZOS



MINISTERUL APELOR ȘI PĂDURILOR
Comisia tehnică de avizare pentru silvicultură

AVIZ CTAS nr. 287 din 26.09.2019

**pentru amenajamentul silvic al fondului forestier proprietate publică aparținând
comunei Săcuieu și proprietate privată aparținând Școlii Gimnaziale Săcuieu și
persoanelor fizice Pășcălău Mărioara, Pășcălău Iosif, Potra Lenuța și Zirbo Rodica,
Unitatea de Producție I Săcuieu, județul Cluj**

1. Au participat la ședința de avizare:

Președinte de ședință: Dănuț Iacob

Membri CTAS: Ciprian Bădescu, Florin Achim, Marian Tudoran, Ștefan Tamaș, Gabriel Duduman, Banu Constantin, Liviu Filip, Cristea Ioan, Gheorghe Gheorghită, Macău Cristian, Cristea Marius

2. Din analiza făcută în cadrul ședinței de avizare a rezultat:

- amenajamentul silvic al fondului forestier, proprietate publică aparținând comunei Săcuieu și proprietate privată aparținând Școlii Gimnaziale Săcuieu și persoanelor fizice Pășcălău Mărioara, Pășcălău Iosif, Potra Lenuța și Zirbo Rodica, Unitatea de Producție I Săcuieu, județul Cluj, s-a elaborat de S.C. Bios&Co SRL Timișoara, șef proiect ing. Marius Mișcoi, expert CTAP dr. ing. Constantin Banu.

- amenajamentul silvic al fondului forestier, proprietate publică aparținând comunei Săcuieu și proprietate privată aparținând Școlii Gimnaziale Săcuieu și persoanelor fizice Pășcălău Mărioara, Pășcălău Iosif, Potra Lenuța și Zirbo Rodica, Unitatea de Producție I Săcuieu, județul Cluj, a fost avizat cu procesul verbal CTAP nr. 17 din 26.06.2019, recepționat de beneficiar și verificat de Garda Forestieră Cluj.

- perioada de aplicare a amenajamentului silvic al fondului forestier, proprietate publică aparținând comunei Săcuieu și proprietate privată aparținând Școlii Gimnaziale Săcuieu și persoanelor fizice Pășcălău Mărioara, Pășcălău Iosif, Potra Lenuța și Zirbo Rodica, Unitatea de Producție I Săcuieu, județul Cluj este 01.01.2019 – 31.12.2028.

3. Cu ocazia examinării amenajamentului, Comisia a constatat următoarele:

Documentele privind proprietatea: Titlurile de proprietate nr. 9295 din 22.08.2008, nr. 89 din 28.09.2004, nr. 38 din 11.11.2002, nr. 28657 din 09.02.2018, Procesele verbale de punere în posesie nr. 142 din 30.12.2005, nr. 180 din 08.05.2008, Hotărârea de Guvern nr. 384 din 13.04.2011.

Suprafața inclusă în amenajament este de 3735,1 ha, a făcut parte din O.S. Huedin (U.P. III Săcuieu - Mărgău, U.P. IV Scrină - Răchițele, U.P. V Bologa - Vlădeasa și U.P. VI Valea Draganului) și O.S. Reșești (U.P. I Boceasa) și din pășunea împădurită aparținând comunei Săcuieu (1921,4 ha – fond forestier proprietate publică) și are ca folosințe: păduri și terenuri destinate împăduririi sau reîmpăduririi – 3682,1 ha din care terenuri de reîmpădurit – 2,7 ha, terenuri afectate gospodăririi silvice – 10,0 ha, terenuri neproductive – 42,1 ha și terenuri scoase temporar din fondul forestier – 0,9 ha (ocupații și litigii – 0,9 ha).

- Suprafața încadrată în grupa I funcțională este de 3356,3 ha;

- Suprafața încadrată în grupa a II a funcțională este de 325,8 ha.

- Structura fondului forestier (date medii):

compoziție: 76MO 13FA 8BR 2JN 1CA; vârsta medie: 63 ani; volumul la ha: 240 m³; consistența medie: 0,72; clasa de producție medie: III.3; indicele de creștere curentă: 6,0 m³/an/ha; fond lemnos total: 884316 m³.

Procesul de producție s-a organizat în următoarele subunități de gospodărire:

S.U.P. A – Codru regulat – sortimente obișnuite:.....2357,3 ha;
S.U.P. K – Rezervații de semințe:.....35,1 ha;
S.U.P. M – Păduri supuse regimului de conservare deosebită:.....801,5 ha;
S.U.P. E – Păduri supuse regimului de ocrotire integrală:.....485,5 ha.

Bazele de amenajare:

- regim: codru;
- compoziția țel: corespunzătoare tipului natural fundamental de pădure pentru arboretele exploatabile și compoziția țel la exploatabilitate pentru celelalte arborete;
- tratamente: tăieri progresive și tăieri rase;
- exploatabilitatea: de protecție pentru arboretele încadrate în grupa I funcțională și tehnică pentru arboretele încadrate în grupa a II a funcțională;
- ciclu: S.U.P. A – 110 ani.

Posibilitatea:

- Posibilitatea de produse principale: 5129 m³/an;
- Volum de recoltat din produse secundare: 3024 m³/an, din care rărituri 2868 m³/an;
- Volum maxim posibil de extras prin lucrări de conservare: 1193 m³/an.

Lucrări prevăzute în deceniul în curs:

- asigurarea regenerării naturale: 218,7 ha;
- îngrijirea culturilor tinere: 317,9 ha;
- degajări: - ;
- curățiri: 165,7 ha, 1565 m³;
- rărituri: 905,3 ha, 28677 m³;
- tăieri de regenerare: 386,6 ha, 51290 m³, din care:
 - tăieri progresive: 370,1 ha, 47495 m³;
 - tăieri rase: 16,5 ha, 3795 m³.
- tăieri de igienă: 1245,6 ha, 9716 m³;
- lucrări de conservare: 211,9 ha, 11933 m³;
- împăduriri: 341,76 ha.

4. Concluzii rezultate:

Se propune avizarea favorabilă a amenajamentului silvic al fondului forestier, proprietate publică aparținând comunei Săcuieu și proprietate privată aparținând Școlii Gimnaziale Săcuieu și persoanelor fizice Pășcălău Mărioara, Pășcălău Iosif, Potra Lenuța și Zirbo Rodica, Unitatea de Producție I Săcuieu, județul Cluj. Beneficiarii au obligația de a parcurge procedura legală de avizare de mediu, conform H.G. 1076/2004 privind stabilirea procedurii de realizare a evaluării de mediu pentru planuri și programe.

5. Comisia:

AVIZEAZĂ FAVORABIL

Amenajamentul silvic al fondului forestier proprietate publică aparținând comunei Săcuieu și proprietate privată aparținând Școlii Gimnaziale Săcuieu și persoanelor fizice Pășcălău Mărioara, Pășcălău Iosif, Potra Lenuța și Zirbo Rodica, Unitatea de Producție I Săcuieu, județul Cluj

6. Difuzarea prezentului aviz către toți factorii interesați se va face prin grija secretariatului CTAS din minister.

**Președinte CTAS,
Secretar de Stat**

Daniel – Constantin COROAMĂ

